

Calendrier de formation 2023

Sessions Inter-entreprises



Organisme de formation EFHI

Enregistré sous le numéro 84691761069
Cet enregistrement ne vaut pas agrément de l'État

Immeuble Forum
27 rue Maurice Flandin
69 003 LYON
Tél. : 06.62.24.54.95
www.efhi.org



Pour ses actions de formation





Calendrier 2023 Sessions Inter-entreprises

Intitulé	Durée	Dates (sur Lyon)		Net/ personne	Lieux de formation
Qualité de vie au travail et développement personnel					
Mieux se connaître pour améliorer les relations d'équipe Être acteur de son bien-être par la danse	4 jours	Après-midi : 02/03/2023 03/03/2023 09/03/2023 13/03/2023	Après-midi : 16/03/2023 20/03/2023 23/03/2023 28/03/2023	850 €	EFHI
	4 jours	Après-midi : 07/04/2023 11/04/2023 14/04/2023 19/04/2023	Après-midi : 21/04/2023 25/04/2023 28/04/2023 02/05/2023	850 €	
	4 jours	Après-midi : 05/05/2023 09/05/2023 12/05/2023 16/05/2023	Après-midi : 23/05/2023 26/05/2023 30/05/2023 01/06/2023	850 €	
	4 jours	Après-midi : 06/06/2023 09/06/2023 13/06/2023 16/06/2023	Après-midi : 20/06/2023 23/06/2023 27/06/2023 30/06/2023	850 €	
Gestion des situations de travail et des émotions Approche sensori-motrice : l'atelier Karaté-Do	4 jours	Après-midi : 05/04/2023 07/04/2023 12/04/2023 14/04/2023	Après-midi : 19/04/2023 21/04/2023 26/04/2023 28/04/2023	850 €	EFHI
	4 jours	Après-midi : 03/05/2023 05/05/2023 10/05/2023 12/05/2023	Après-midi : 17/05/2023 22/05/2023 26/05/2023 31/05/2023	850 €	
	4 jours	Après-midi : 02/06/2023 07/06/2023 09/06/2023 14/06/2023	Après-midi : 16/06/2023 21/06/2023 23/06/2023 28/06/2023	850 €	



Evolution professionnelle				
Exercer la fonction de représentant au Conseil de la Vie Sociale Contribuer à la prévention et à l'amélioration des conditions de vie et de travail au sein des établissements sociaux et médicosociaux	3 jours	08/03/2023 09/03/2023 10/03/2023	650 €	EFHI
	3 jours	12/04/2023 13/04/2023 14/04/2023	650 €	
	3 jours	12/05/2023 15/05/2023 16/05/2023	650 €	
Exercer une mission de Référent de la méthode européenne du FACile à Lire et à Comprendre (FALC) Faciliter la communication écrite pour tous	3 jours	19/04/2023 20/04/2023 24/04/2023	650 €	EFHI
	3 jours	01/06/2023 02/06/2023 07/06/2023	650 €	
	3 jours	13/06/2023 14/06/2023 20/06/2023	650 €	
Compréhension des enjeux professionnels et individuels dans la société				
Internet et les réseaux sociaux Connaissances, utilisation et protection	3 jours	03/04/2023 06/04/2023 11/04/2023	650 €	EFHI
	3 jours	27/06/2023 28/06/2023 30/06/2023	650 €	



Les lieux de formation Sessions Inter-entreprises

EFHI Espace de Formation Handicap et Inclusion

Adresse : Immeuble Forum, 27 rue Maurice Flandin, 69003 LYON
(quartier de la Gare Part-Dieu)

Nous louons les salles de formation à l'entreprise **MULTIBURO**. Pour entrer dans l'immeuble Forum, utiliser l'interphone « Multiburo » et accéder par l'ascenseur au 2^{ème} étage. L'accueil dans les locaux est assuré par l'équipe de MULTIBURO, informée de votre arrivée.

Toutes les salles de formation disposent d'une connexion WIFI haut débit et filaire gratuite, d'un vidéoprojecteur ou d'un écran TV, d'un paper board, un espace de convivialité avec machine à café et micro-onde est proposé. Un café et une bouteille d'eau vous sont offerts.

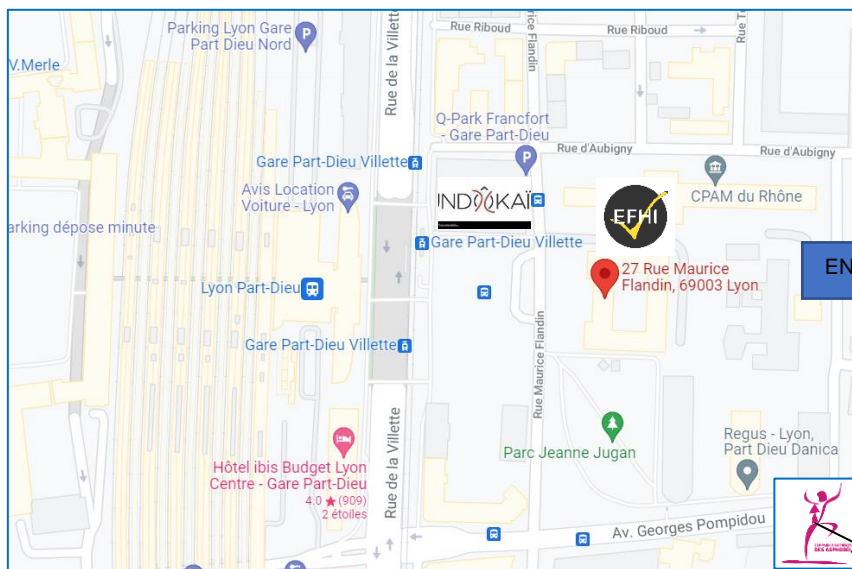
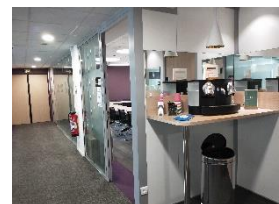

Interphone MULTIBURO
2^{ème} étage (ascenseur)

ENTREE



Les transports pour accéder à l'EFHI :

Devant l'immeuble Forum : **TRAM T3 et T4** Arrêt Gare Part Dieu Vilette/ **BUS T36** Arrêt Gare Part Dieu Vilette

Gare de la Part-Dieu : TRAINS Intercités, Rhône Express, TER, TGV

De l'autre côté de la Gare Part-Dieu : **METRO B** Arrêt Part-Dieu Vivier Merle / **BUS C6, 25, C13, 38, C25** Arrêt Part-Dieu Vivier Merle

Proche : Boulevard Georges Pompidou : **BUS C9** Arrêt Georges Pompidou

Possibilités de stationnement dans la rue (payant) ou dans un parking couvert (Q-Park Francfort)



Organisme de formation EFHI

Enregistré sous le numéro 84691761069
Cet enregistrement ne vaut pas agrément de l'État

**Immeuble Forum
27 rue Maurice Flandin
69 003 LYON
Tél. : 06.62.24.54.95
www.efhi.org**